

Hvad er en hjertesti?

En hjertesti er en afmærket motionsrute, hvor der langs ruten er opsat skilte med Hjerterforeningens logo. Stien kan anvendes af alle.

Mange af Hjerterforeningens lokalforeninger arrangerer faste ugentlige aktiviteter på hjertestierne. Herudover afholdes der mange steder enkeltstående events og årlige lokale begivenheder fx nytårsmarch, sundhedsdage med aktiviteter på stierne, motion i samarbejde med foreningslivet eller andet. Se i kalenderen på Hjerterforeningens hjemmeside hvornår der er et arrangement på din lokale hjertesti.

Det er naturligvis også tilladt at benytte stien udenfor de officielle arrangementer - tag familien og en picnicurk med ud i det grønne.

God fornøjelse på stien!

Glæd hjertet med motion

Det er sjovt og dejligt at bevæge sig. Samtidig forebygger motion livsstilssygdomme, motion forlænger livet, og det giver større velvære.

Hjerterforeningen anbefaler, at vi motionerer mindst 30 minutter hver dag. Du kan få mere inspiration til et aktivt liv med motion på hjemmesiden hjertestier.dk

Skoleengen hjertesti er etableret af Lokalforeningen Faxø. Læs mere om på lokal.hjerterforeningen.dk/faxe

Læs mere om Hjerterforeningen på hjerterforeningen.dk

Hold strækket i 30 sek.

Kort lægmuskel:
Bøj lidt i knæet



Lang lægmuskel:
Skyd hoften frem



Lårets inderside:
Skyd kroppen til siden

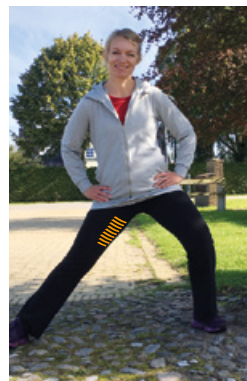

Lårets forside:
Skyd hoften frem

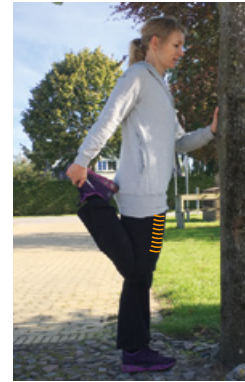

Lårets bagside:
Hold ryggen strakt

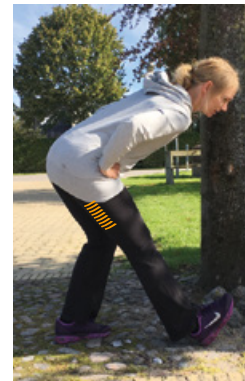

Hoften:
Skyd hoften frem

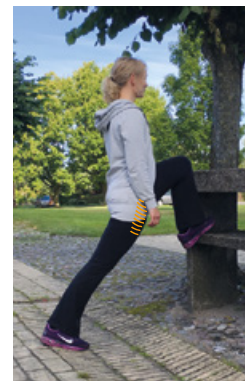

Skoleengen
Haslev

Hjertestien

Skoleengen

Det er på eget ansvar at færdes på hjertestien. Faxe Kommune og Hjertereforeningen Faxe kan ikke drage til ansvar for færden på hjertestien.

Ruten ...

- går gennem et naturskønt område
- er ikke krævende
- er for gangbesværede
- er egnet for barnevogne, mm.
- er egnet til løb
- og der er foldere ved rutens start

Værn om naturen!

Når man færdes i naturen er det vigtigt, at man tager hensyn til omgivelserne. Vis hensyn og tag dit affald med hjem, så du/I afleverer den i samme tilstand som da I kom.

Hjertestien er opført i samarbejde med Faxe Kommune

Har du spørgsmål om hjertestien, aktiviteter og lignende, er du velkommen til at kontakte Lokalforeningen Faxe.



Skoleengen

Beliggenhed: Haslev

Startsted: Nær Haslev Kirke

Slutsted: Nær Haslev Kirke

Længde: 4,3 km eller 6,2 km

Mulighed for parkering: Ja

Mulighed for offentlig transport: Ja

Egnet til kørestol, barnevogn m.v.: Ja